



FACULTAD DE CIENCIAS JURÍDICAS Y SOCIALES

FACULTAD DE CIENCIAS JURÍDICAS Y SOCIALES

DERECHO ■
ADMINISTRACIÓN PÚBLICA ■

#SOMOSUTALCA

CAMPUS TALCA | CAMPUS SANTIAGO



Profesionales capaces de analizar, argumentar, razonar y resolver problemas jurídicos, considerando la perspectiva ética y social. Cuentan con las competencias profesionales para desempeñarse en la representación judicial y extrajudicial, de intereses públicos y privados, y en la asesoría jurídica, en relación a los mismos intereses.

Esta carrera otorga el grado académico de Licenciado/a en Ciencias Jurídicas. El título de abogado/a lo confiere la Excma. Corte Suprema de Justicia.

NEM	RANKING	CL	H,G Y C	CIENCIAS	MATEMÁTICA
25	25	25	15	-	10
PRIMER SELEC 2021 TALCA		ÚLTIMO SELEC 2021 TALCA		VACANTES	
775,75		636,75		110	
PRIMER SELEC 2021 STGO.		ÚLTIMO SELEC 2021 STGO.		VACANTES	
694,05		609,50		50	

*Por confirmar según vacantes 2021.



CAMPUS TALCA | CAMPUS SANTIAGO

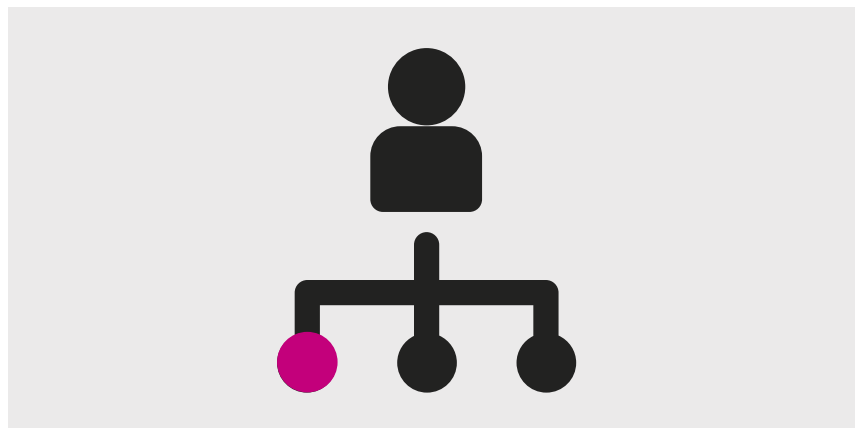

Profesional capaz de aprender, profundizar e investigar temas y tópicos relevantes del pensamiento político universal, de los diversos sistemas políticos existentes a nivel mundial, de las relaciones internacionales, de la administración pública y de las políticas públicas, combinando adecuadamente el conocimiento teórico y práctico durante el itinerario curricular previsto en el plan de formación.

Otorga el grado académico de Licenciado/a en Ciencias Política y Administración Pública y el título de Administrador Público.

NEM	RANKING	CL	H,G Y C	CIENCIAS	MATEMÁTICA
25	25	20	10	-	20
PRIMER SELEC 2020 TALCA		ÚLTIMO SELEC 2020 TALCA		VACANTES	
697,50		541,85		40	
PRIMER SELEC 2020 STGO.		ÚLTIMO SELEC 2020 STGO.		VACANTES	
607,60		492,85		40	

*Por confirmar según vacantes 2021.



#SOMOSUTALCA

CENTROS DE INVESTIGACIÓN

- Centro de Estudios Constitucionales
- Centro de Estudios de Derecho Penal
- Centro de Estudios sobre los Derechos de la Infancia y la Adolescencia
- Centro de Estudios del Trabajo y de la Seguridad Social
- Centro de Análisis Político



#SOMOSUTALCA

admision.otalca.cl